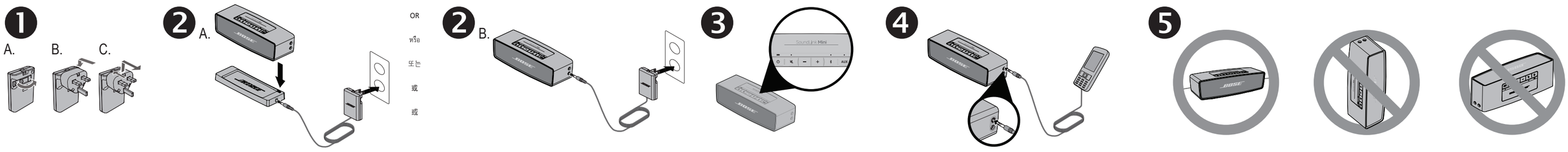


English

**Refer to the Important Safety Instructions enclosed in the shipping carton. Please read and keep this Quick Start Guide, Important Safety Instructions and Warranty.**

For additional information about your Bose® SoundLink® Mini *Bluetooth*® Speaker, refer to the Owner's Guide: http://global.Bose.com U.S. only: http://Owners.Bose.com

## Adapter

❶ Choose the adapter for your region.

A. Extend the power supply prongs.

B. If needed, snap on the adapter for your region.

C. To remove an adapter, press back on the release and lift the adapter up and off.

## Connecting to AC power

❷ **Choose A. or B. to connect to power.**

A. Plug the DC power cord on the power supply into the DC connector on the charging cradle.
Place the speaker on top of the cradle, so the pin connectors line up.
**Important!** Do not force the speaker into the cradle.

B. Plug the DC power cord on the power supply into the DC connector on the speaker.
Plug the power supply into a live AC (mains) outlet.
The speaker emits a tone to confirm connection to AC power.

## Battery

**Charging**

Recommended charging time is three hours to fully charge the battery. You can use the speaker while charging the battery.

| | |
|---|---|
| Blinking yellow | Battery charging |
| Solid green | Charging cycle done |

**Note:** Battery performance varies with the content played and loudness at which it is played. In typical usage, the speaker battery lasts up to seven hours.

**Protection mode**

If the speaker is unplugged and unused for more than 24 days, or if the speaker is stored with a blinking red status indicator, it enters battery protection mode to preserve battery power. To reactivate the speaker, connect it to AC power.

**Replacing**

The battery should be replaced when:

- The battery status indicator remains yellow after ten hours of charging.
- The period of battery operation noticeably decreases.

Only use Bose authorized replacement batteries, contact the Bose organization in your country/region.

## Control buttons/Status Indicators

❸ The control buttons are located on the top of the speaker.

The status indicators are located above the control buttons, which illuminate to indicate when a source is activated.

| | |
|---|---|
| ⏻ | Indicates the charging state (shown above) or the battery power level:<br>Green - full charge Yellow - medium charge Flashing Red - charge is needed |
| ⏻ | Press to turn the speaker on or off.<br>Press and hold to check the battery charge state (when operating on battery power). |
| • 🔇 | The indicator blinks to indicate that the sound is muted. |
| 🔇 | Press to mute/unmute sound from the speaker. |
| • ᛒ | Indicates the speaker state when the *Bluetooth* source is selected:<br>**Blue blinking – Discoverable** – Ready for a device to pair to speaker, or if already paired, reconnect.<br>**White blinking – Connecting** – Speaker attempting to connect to a paired device.<br>**White solid – Connected** – Speaker connected to paired device. |
| ᛒ | Press to select the *Bluetooth* source.<br>Once one device has been paired (see Pairing *Bluetooth* devices below), repeatedly pressing the *Bluetooth* button will switch between **Connecting** and **Discoverable**.<br>If unable to connect within five minutes, the speaker turns itself off. |
| • AUX | AUX is the selected source. |
| AUX | Press to select the AUX source. |

**Note:** The connector on the bottom of the speaker is for software updates only and does not play audio from any connected device.

## Pairing and connecting *Bluetooth*® devices

**To pair with a *Bluetooth* device:**

1. With your *Bluetooth* device and the speaker both turned on, press the *Bluetooth* button ᛒ on the speaker to make the speaker discoverable (indicator blinks blue).
2. Set your *Bluetooth* device to discoverable so it can discover (detect) the speaker. Locate the *Bluetooth* device/pairing list in the user interface of your device.
3. From the *Bluetooth* device list, select the device named "Bose Mini SoundLink."
4. If your *Bluetooth* device prompts you for a passcode, enter digits 0000 (four zeros) and press **OK**. Some devices also ask you to accept the connection.

The speaker indicates pairing is complete when the *Bluetooth* indicator changes from blinking blue to solid white and the speaker emits a tone.

**Note:** If the speaker turns off after five minutes, it has not discovered your *Bluetooth* device.

## Clearing memory

To clear the speaker memory of all devices, press and hold the *Bluetooth* button ᛒ on the speaker (about 10 seconds) until you hear a tone.

All *Bluetooth* devices are cleared from the Bose® speaker, and the Bose® speaker becomes discoverable.

## Using the AUX connector

❹ A stereo audio cable with 3.5 mm plugs on each end is required to connect the audio output of your device to the AUX input on the speaker. This type of cable is available for purchase at electronics stores.

Adjust the volume on the connected device to *near* maximum, then use the Bose® speaker volume buttons to adjust the volume level.

## Tips on placing the speaker

❺ When using your Bose® speaker indoors, the tonal quality can vary depending on where the speaker is placed in a room.

When using your speaker outdoors, you should expect the tonal quality to change as you move farther away from the speaker.

Keep the following guidelines in mind when placing your speaker:

- For optimal sound, the front of the speaker (Bose logo on grill) should face the user.
- For best bass response, the back of the speaker should be a few inches from a vertical surface.
- Do not place the speaker in small areas that are enclosed on all sides except the front, as this will adversely affect sound quality.
- Do not place the speaker on wet or dirty surfaces
- Place the speaker only on its rubber base. Standing the speaker on any side other than its rubber base can cause damage to the speaker and adversely affect sound quality.

## Troubleshooting

For additional troubleshooting information for your Bose® SoundLink® Mini *Bluetooth*® speaker, refer to the Owner's Guide at http://global.Bose.com

**Speaker will not turn on**

- If operating on AC power, ensure your speaker is connected to a working AC (mains) by the Bose AC power supply included with your speaker.
- If operating on battery power, the battery may be in protection mode or discharged. Connect to a working AC outlet to restore the battery to operational mode.

**Cannot pair and connect the speaker with my *Bluetooth* device**

- Ensure your speaker is discoverable (*Bluetooth* status indicator blinks blue).
- Ensure *Bluetooth* is activated on your device, you have selected "Bose Mini SoundLink" in the *Bluetooth* device list, and the connection has been confirmed by your device.
- Your *Bluetooth* device may be out of range. Try moving it closer to the speaker.
- If possible, turn off all other nearby *Bluetooth* devices or disable their *Bluetooth* functionality.
- Refer to the owner's guide, help system, or technical support for your *Bluetooth* device to learn how it pairs with other *Bluetooth* devices.
- Turn the speaker off and back on, and pair your device and speaker.
- Check for updated software for your *Bluetooth* device, or go to owners.Bose.com for updates to the SoundLink® *Bluetooth*® speaker III.

**Paired *Bluetooth* device will not connect to the speaker**

- Ensure the speaker is in connecting mode (*Bluetooth* status indicator blinks white).
- Ensure *Bluetooth* is enabled on your device.
- Your device may be out of range. Try moving it closer to the speaker.
- Turn the device off and back on, and connect it to the speaker.
- If possible, turn off all other nearby *Bluetooth* devices or disable their *Bluetooth* functionality.
- Clear the speaker memory. Pair and connect the device to the speaker again.
- Reset the speaker. Press and hold Mute on the speaker for ten seconds until all status indicators briefly illuminate and the speaker turns off. Turn the speaker on again, and connect your device.

**The speaker indicates a connection, but is not playing music**

- Ensure the device you want to hear is connected to the speaker and playing audio.
- Ensure the speaker is not muted and the speaker volume is turned up.
- Turn up the volume on your device.
- Your device may be out of range. Try moving it closer to the speaker.
- Move your device away from any device that generates electromagnetic interference, such as another *Bluetooth* device, cordless phone, microwave oven, or wireless router.
- Turn off or disable *Bluetooth* functionality on all other nearby paired devices (including Bose® preferred devices) and reconnect the device you want to hear.
- Turn the speaker off and back on.
- Reset the speaker. Press and hold Mute on the speaker for ten seconds until all status indicators briefly illuminate and the speaker turns off. Turn the speaker on again, and connect your device.

## Cleaning

To clean the exterior surface of your product, you can wipe it using a soft, dry cloth.

- Do not use solvents, chemicals, or sprays.
- Do not allow liquids to spill or objects to drop into any openings.

## Technical information

**Power supply rating**
Input: 100 - 240V⎓, 50/60Hz, 360mA
Output: 12VDC, 0.833A Max

**Input power rating**
Input: 12VDC, 0.833A Max

**Weight**
1.44 lb. (0.655 kg)

**Dimensions**
2.0" H x 7.1" W x 2.3" D
(5.08 cm x 18.03 cm x 5.84 cm)

**Temperature range for use**
0°- 45°C (32° - 131°F)

## Please complete for your records

The serial number is located on the bottom of the speaker: _____

The model number is located inside the rubber base of the speaker: _____

We suggest you keep your receipt with this Quick Start Guide.

Now is a good time to register your speaker. You can do this easily by going to http://global.Bose.com/register.

The *Bluetooth*® word mark and logos are registered trademarks owned by Bluetooth SIG, Inc. and any use of such marks by Bose Corporation is under license.

Please refer to the complete Owner's Guide, available online, for more information about your Bose® SoundLink® Mini *Bluetooth*® speaker. To request a printed copy of the complete Owner's Guide, please refer to the phone numbers provided for your region.

©2013 Bose Corporation. No part of this work may be reproduced, modified, distributed, or otherwise used without written permission.

ไทย

**โปรดอ่านคำแนะนำด้านความปลอดภัยที่สำคัญซึ่งอยู่ในกล่องบรรจุ โปรดอ่านและเก็บรักษาคู่มือการเริ่มต้นอย่างรวดเร็วนี้ คำแนะนำด้านความปลอดภัยที่สำคัญ และใบรับประกัน**

สำหรับข้อมูลเพิ่มเติมเกี่ยวกับลำโพง *Bluetooth*® ขนาดมินิของ Bose® SoundLink® โปรดอ่านคู่มือผู้ใช้ http://global.Bose.com สหรัฐฯ เท่านั้น: http://Owners.Bose.com

## อะแดปเตอร์

❶ เลือกอะแดปเตอร์ที่ใช้งานได้กับภูมิภาคของคุณ

A. ดึงขาของแหล่งจ่ายไฟออก

B. ต่ออะแดปเตอร์ที่ใช้งานได้กับภูมิภาคของคุณ หากจำเป็น

C. หากต้องการถอดอะแดปเตอร์ออก กดที่ตัวปลดล็อก ยกอะแดปเตอร์ขึ้น และดึงออก

## การต่อกับไฟ AC

❷ **เลือก A. หรือ B. เพื่อเชื่อมต่อกับกระแสไฟ**

A. เสียบสายไฟ DC จากแหล่งจ่ายไฟเข้ากับช่องเสียบ DC บนแท่นชาร์จ
วางลำโพงที่ด้านบนของแท่น ให้ขั้วต่อพินตรงกัน
**ข้อสำคัญ!** อย่าใช้แรงกดลำโพงให้วางบนแท่น

B. เสียบสายไฟ DC จากแหล่งจ่ายไฟเข้ากับช่องเสียบ DC บนลำโพง
เสียบแหล่งจ่ายไฟเข้ากับเต้ารับไฟ AC (เมน) ที่มีกระแสไฟ
ลำโพงจะส่งเสียงเพื่อยืนยันการเชื่อมต่อกระแสไฟ AC

## แบตเตอรี่

**การชาร์จ**

ขอแนะนำให้ใช้เวลาชาร์จ 3 ชั่วโมงเพื่อชาร์จแบตเตอรี่จนเต็ม คุณสามารถใช้ลำโพงได้ขณะที่ชาร์จแบตเตอรี่

| | |
|---|---|
| สีเหลืองกะพริบ | แบตเตอรี่กำลังชาร์จ |
| สีเขียวสว่างนิ่ง | รอบการชาร์จเสร็จสิ้น |

**หมายเหตุ:** ประสิทธิภาพแบตเตอรี่จะแตกต่างกันตามเนื้อหาที่เล่นและระดับความดังของเสียงขณะเล่น ในการใช้งานทั่วไป แบตเตอรี่ของลำโพงใช้งานได้นานถึง 7 ชั่วโมง

**โหมดป้องกัน**

เมื่อไม่ได้เสียบปลั๊กลำโพงและไม่ได้ใช้งานนานกว่า 24 วัน หรือหากเก็บลำโพงในขณะที่ไฟสัญญาณสถานะกะพริบเป็นสีแดง ระบบจะเข้าสู่โหมดการปกป้องแบตเตอรี่เพื่อรักษาพลังงานแบตเตอรี่ไว้ หากต้องการเปิดทำงานลำโพงอีกครั้ง ให้เชื่อมต่อลำโพงกับแหล่งจ่ายไฟ AC

**การเปลี่ยน**

แบตเตอรี่ควรเปลี่ยนเมื่อ

- ไฟสถานะแบตเตอรี่ยังคงเป็นสีเหลืองหลังจากที่ชาร์จไปแล้ว 10 ชั่วโมง
- ระยะเวลาการทำงานของแบตเตอรี่ลดลงอย่างเห็นได้ชัด

ใช้เฉพาะแบตเตอรี่ที่ได้รับอนุญาตจาก Bose เท่านั้น โปรดติดต่อหน่วยงานของ Bose ในประเทศ/ภูมิภาคของคุณ

## ปุ่มควบคุม/ไฟสถานะ

❸ ปุ่มควบคุมจะตั้งอยู่ที่ด้านบนของลำโพง
ไฟสถานะอยู่เหนือปุ่มควบคุม ซึ่งจะสว่างขึ้นเมื่อมีการเปิดทำงานแหล่งสัญญาณ

| | |
|---|---|
| ⏻ | บ่งบอกสถานะการชาร์จ (แสดงข้างต้น) หรือระดับพลังงานแบตเตอรี่:<br>สีเขียว - มีประจุเต็ม สีเหลือง - มีประจุปานกลาง สีแดงกะพริบ - ต้องมีการชาร์จ |
| ⏻ | กดเพื่อเปิดหรือปิดลำโพง<br>กดค้างไว้เพื่อตรวจสอบสถานะการชาร์จแบตเตอรี่ (เมื่อทำงานด้วยพลังงานแบตเตอรี่) |
| • 🔇 | ไฟแสดงสถานะกะพริบเพื่อแสดงว่าเสียงปิดอยู่ |
| 🔇 | กดเพื่อปิดเสียง/เปิดเสียงจากลำโพง |
| • ᛒ | แสดงสถานะลำโพง เมื่อเลือกแหล่งสัญญาณ *Bluetooth* ดังนี้:<br>**สีน้ำเงินกะพริบ – ค้นพบได้** – อุปกรณ์พร้อมจับคู่กับลำโพง หรือหากจับคู่ไว้แล้ว จะเชื่อมต่ออีกครั้ง<br>**สีขาวกะพริบ – กำลังเชื่อมต่อ** – ลำโพงพยายามเชื่อมต่อกับอุปกรณ์ที่จับคู่<br>**สีขาวสว่างนิ่ง – เชื่อมต่อแล้ว** – ลำโพงเชื่อมต่อกับอุปกรณ์ที่จับคู่แล้ว |
| ᛒ | กดเพื่อเลือกแหล่งสัญญาณ *Bluetooth*<br>เมื่อมีการจับคู่อุปกรณ์หนึ่งแล้ว (ดูการจับคู่อุปกรณ์ *Bluetooth* ด้านล่าง) การกดปุ่ม *Bluetooth* ซ้ำๆ จะสลับระหว่าง **กำลังเชื่อมต่อ** และ **ค้นพบได้**<br>หากไม่สามารถเชื่อมต่อภายในห้านาที ลำโพงจะปิดลง |
| • AUX | AUX เป็นแหล่งสัญญาณที่เลือก |
| AUX | กดเพื่อเลือกแหล่งสัญญาณ AUX |

**หมายเหตุ:** ช่องเสียบที่ด้านล่างของลำโพงใช้สำหรับการอัพเดตซอฟต์แวร์เท่านั้นและจะไม่เล่นเสียงจากอุปกรณ์ใดๆ ที่เชื่อมต่อ

## การจับคู่และการเชื่อมต่ออุปกรณ์ *Bluetooth*®

**การจับคู่กับอุปกรณ์ *Bluetooth*:**

1. เมื่ออุปกรณ์ *Bluetooth* ของคุณและลำโพงเปิดอยู่ กดปุ่ม *Bluetooth* บนลำโพง ᛒ เพื่อให้ลำโพงสามารถค้นพบได้ (ไฟสถานะกะพริบเป็นสีน้ำเงิน)
2. ตั้งค่าอุปกรณ์ *Bluetooth* ของคุณให้สามารถค้นพบได้ เพื่อให้สามารถค้นพบ (ตรวจพบ) ลำโพง ค้นหาอุปกรณ์ *Bluetooth*/รายการการจับคู่ในส่วนได้ตอบกับผู้ใช้ของอุปกรณ์ของคุณ
3. จากรายการอุปกรณ์ *Bluetooth* เลือกอุปกรณ์ที่ชื่อ "Bose Mini SoundLink"
4. หากอุปกรณ์ *Bluetooth* ของคุณร้องขอรหัสผ่าน ให้ป้อนตัวเลข 0000 (ศูนย์สี่ตัว) และกด **OK** อุปกรณ์บางชนิดยังอาจแจ้งให้คุณยอมรับการเชื่อมต่อ

ลำโพงระบุการจับคู่เสร็จสิ้นเมื่อไฟสถานะ *Bluetooth* เปลี่ยนจากสีน้ำเงินกะพริบเป็นสีขาวสว่างนิ่ง และลำโพงส่งเสียงแจ้ง

**หมายเหตุ:** หากลำโพงปิดการทำงานหลังเวลาผ่านไปห้านาที แสดงว่าไม่พบอุปกรณ์ *Bluetooth* ของคุณ

## การล้างหน่วยความจำ

ในการล้างหน่วยความจำของลำโพงเพื่อลบอุปกรณ์ทั้งหมด กดปุ่ม *Bluetooth* ᛒ บนลำโพงค้างไว้ (ประมาณ 10 วินาที) จนกว่าคุณจะได้ยินเสียง

อุปกรณ์ *Bluetooth* ทั้งหมดจะถูกลบออกจากลำโพง Bose® และลำโพง Bose® จะสามารถค้นพบได้อีกครั้ง

## การใช้ช่องเสียบ AUX

❹ ต้องใช้สายสัญญาณเสียงสเตอริโอที่มีปลั๊ก 3.5 มม. ที่ปลายแต่ละด้านเพื่อเชื่อมต่อสัญญาณเสียงออกของอุปกรณ์ของคุณกับสัญญาณเข้า AUX บนลำโพง สายสัญญาณประเภทนี้มีจำหน่ายที่ร้านขายสินค้าอิเล็กทรอนิกส์ทั่วไป

ปรับระดับเสียงบนอุปกรณ์ที่เชื่อมต่อให้*ใกล้*ระดับสูงสุด จากนั้นให้ปุ่มปรับระดับเสียงของลำโพง Bose® เพื่อปรับระดับเสียง

## เคล็ดลับเกี่ยวกับการจัดวางลำโพง

❺ เมื่อใช้ลำโพง Bose® ของคุณภายในอาคาร คุณภาพเสียงอาจแตกต่างกันขึ้นอยู่กับสถานที่ที่ตั้งลำโพงในห้อง

เมื่อใช้งานลำโพงภายนอกอาคาร คุณควรทราบว่าคุณภาพเสียงจะเปลี่ยนเมื่อคุณเคลื่อนตัวออกห่างจากลำโพง

คำนึงถึงแนวทางต่อไปนี้เสมอเมื่อจัดวางลำโพงของคุณ:

- เพื่อเสียงที่เหมาะสมที่สุด ด้านหน้าของลำโพง (มีโลโก้ Bose อยู่บนตะแกรง) ควรหันเข้าหาผู้ใช้
- เพื่อการตะท้อนเสียงทุ้มได้ดีที่สุด ควรวางด้านหลังลำโพงให้ห่างจากพื้นผิวแนวตั้งประมาณสองสามนิ้ว
- ไม่ควรวางลำโพงในพื้นที่แคบ ที่ปิดทึบทุกด้านยกเว้นด้านหน้า เพราะจะส่งผลลบต่อคุณภาพเสียง
- อย่าวางลำโพงบนพื้นผิวที่เปียกหรือสกปรก
- วางลำโพงลงบนด้านฐานที่มียางรองเท่านั้น การจัดวางลำโพงในแนวอื่นที่ไม่ใช่ว่างบนฐานรองที่เป็นยางอาจทำให้ลำโพงชำรุดเสียหาย และส่งผลลบต่อคุณภาพเสียง

## การแก้ปัญหา

สำหรับข้อมูลเพิ่มเติมเกี่ยวกับการแก้ปัญหาลำโพง Bose® SoundLink® Mini *Bluetooth*® ของคุณ โปรดดูคู่มือผู้ใช้ที่ http://global.Bose.com

**ลำโพงไม่เปิด**

- หากทำงานด้วยไฟฟ้า AC โปรดแน่ใจว่าลำโพงของคุณเชื่อมต่อกับไฟฟ้า AC (สายเมน) ที่ใช้งานได้ โดยใช้แหล่งจ่ายไฟ AC ของ Bose ที่จัดส่งให้พร้อมกับลำโพงของคุณ
- หากทำงานด้วยแบตเตอรี่ แบตเตอรี่อาจอยู่ในโหมดการปกป้องแบตเตอรี่หรือคายประจุหมด ให้เชื่อมต่อกับเต้ารับไฟฟ้า AC ที่ใช้งานได้เพื่อเรียกคืนแบตเตอรี่กลับสู่โหมดทำงาน

**ไม่สามารถจับคู่และเชื่อมต่อลำโพงกับอุปกรณ์ *Bluetooth* ของฉัน**

- ตรวจสอบว่าลำโพงของคุณสามารถถูกค้นพบได้ (ไฟสัญญาณสถานะ *Bluetooth* กะพริบเป็นสีน้ำเงิน)
- ตรวจสอบว่าเปิดทำงาน *Bluetooth* บนอุปกรณ์ของคุณแล้ว คุณได้เลือก "Bose Mini SoundLink" ในรายการอุปกรณ์ *Bluetooth* แล้ว และการเชื่อมต่อได้รับการยืนยันจากอุปกรณ์ของคุณ
- อุปกรณ์ *Bluetooth* ของคุณอาจอยู่ไกลไป ลองเลื่อนเข้าใกล้ลำโพงมากขึ้น
- หากเป็นไปได้ ปิดอุปกรณ์ *Bluetooth* อื่นๆ ทั้งหมดที่อยู่ใกล้เคียง หรือปิดใช้งานการทำงาน *Bluetooth* ของอุปกรณ์นั้น
- โปรดดูที่คู่มือผู้ใช้ ระบบความช่วยเหลือ หรือการสนับสนุนทางเทคนิคของอุปกรณ์ *Bluetooth* ของคุณ เพื่อดูวิธีการจับคู่กับอุปกรณ์ *Bluetooth* อื่น
- ปิดลำโพงแล้วเปิดอีกครั้ง และจับคู่อุปกรณ์และลำโพงของคุณ
- ตรวจสอบซอฟต์แวร์ที่มีการอัพเดตสำหรับอุปกรณ์ *Bluetooth* ของคุณ หรือไปที่ owners.Bose.com เพื่อดูการอัพเดตของลำโพง SoundLink® *Bluetooth*® speaker III

**อุปกรณ์ *Bluetooth* ที่จับคู่ไม่เชื่อมต่อกับลำโพง**

- ตรวจสอบว่าลำโพงอยู่ในโหมดเชื่อมต่อ (ไฟสัญญาณสถานะ *Bluetooth* กะพริบเป็นสีขาว)
- ตรวจสอบว่า *Bluetooth* เปิดใช้งานแล้วบนอุปกรณ์ของคุณ
- อุปกรณ์ของคุณอาจอยู่ไกลไป ลองเลื่อนเข้าใกล้ลำโพงมากขึ้น
- ปิดอุปกรณ์และเปิดอีกครั้ง แล้วเชื่อมต่อกับลำโพง
- หากเป็นไปได้ ปิดอุปกรณ์ *Bluetooth* อื่นๆ ทั้งหมดที่อยู่ใกล้เคียง หรือปิดใช้งานการทำงาน *Bluetooth* ของอุปกรณ์นั้น
- ล้างหน่วยความจำของลำโพง จับคู่และเชื่อมต่ออุปกรณ์กับลำโพงอีกครั้ง
- รีเซ็ตลำโพง กดปุ่มปิดเสียงบนลำโพงค้างไว้สิบวินาที จนกระทั่งไฟแสดงสถานะทั้งหมดสว่างขึ้นสั้นๆ และลำโพงปิด เปิดลำโพงอีกครั้ง และเชื่อมต่ออุปกรณ์ของคุณ

**ลำโพงระบุการเชื่อมต่อ แต่ไม่เล่นเพลง**

- ตรวจสอบว่าอุปกรณ์ที่คุณต้องการฟังเชื่อมต่อกับลำโพงแล้วและกำลังเล่นเสียง
- ตรวจสอบว่าลำโพงไม่ได้ปิดเสียง และระดับเสียงปรับขึ้นแล้ว
- เพิ่มระดับเสียงบนอุปกรณ์ของคุณ
- อุปกรณ์ของคุณอาจอยู่ไกลไป ลองเลื่อนเข้าใกล้ลำโพงมากขึ้น
- เลื่อนอุปกรณ์ของคุณออกห่างจากอุปกรณ์อื่นที่สร้างการรบกวนทางแม่เหล็กไฟฟ้า เช่น อุปกรณ์ *Bluetooth* อื่น โทรศัพท์ไร้สาย เตาไมโครเวฟ หรือเราเตอร์ไร้สาย
- ปิดหรือปิดใช้งาน *Bluetooth* บนอุปกรณ์อื่นๆ ทั้งหมดที่จับคู่อยู่ในละแวกใกล้เคียง (รวมถึงอุปกรณ์ Bose® ที่เลือกไว้) และเชื่อมต่ออุปกรณ์ที่คุณต้องการฟังเสียงอีกครั้ง
- ปิดลำโพง แล้วเปิดอีกครั้ง
- รีเซ็ตลำโพง กดปุ่มปิดเสียงบนลำโพงค้างไว้สิบวินาที จนกระทั่งไฟแสดงสถานะทั้งหมดสว่างขึ้นสั้นๆ และลำโพงปิด เปิดลำโพงอีกครั้ง และเชื่อมต่ออุปกรณ์ของคุณ

## การทำความสะอาด

หากต้องการทำความสะอาดพื้นผิวด้านนอกของอุปกรณ์ คุณสามารถเช็ดด้วยผ้าแห้ง นุ่ม

- อย่าใช้สารละลาย สารเคมี หรือสเปรย์
- อย่าให้ของเหลวหรือวัตถุตกลงไปในช่องเปิดใดๆ

## ข้อมูลทางด้านเทคนิค

**พิกัดของแหล่งจ่ายไฟ**
สัญญาณเข้า: 100 - 240V⎓, 50/60Hz, 360mA
สัญญาณออก: สูงสุด 12VDC, 0.833A

**พิกัดกำลังไฟขาเข้า**
สัญญาณเข้า: สูงสุด 12VDC, 0.833A

**น้ำหนัก**
0.655 กก. (1.44 ปอนด์)

**ขนาด**
สูง 5.08 ซม. x กว้าง 18.03 ซม. x ลึก 5.84 ซม.
(2.0 นิ้ว x 7.1 นิ้ว x 2.3 นิ้ว)

**ช่วงอุณหภูมิสำหรับใช้งาน**
0°- 45°C (32° - 131°F)

## โปรดกรอกข้อมูลเพื่อเก็บไว้เป็นบันทึกของคุณ

หมายเลขซีเรียลของเครื่องจะอยู่ที่ช้างใต้ลำโพง: _____

หมายเลขรุ่นจะอยู่ที่ด้านในฐานที่เป็นยางของลำโพง: _____

ขอแนะนำให้คุณเก็บใบเสร็จรับเงินไว้กับคู่มือการเริ่มต้นอย่างรวดเร็วนี้

ในตอนนี้ คุณควรลงทะเบียนลำโพงของคุณ ซึ่งคุณสามารถดำเนินการได้อย่างง่ายดายโดยไปที่ http://global.Bose.com/register

ข้อความและสัญลักษณ์และโลโก้ *Bluetooth*® เป็นเครื่องหมายการค้าจดทะเบียนของ Bluetooth SIG, Inc. และการใช้เครื่องหมายเหล่านั้นโดย Bose Corporation อยู่ภายใต้การอนุญาต

สำหรับข้อมูลเพิ่มเติมเกี่ยวกับลำโพง *Bluetooth*® ขนาดมินิของ Bose® SoundLink® โปรดอ่านคู่มือผู้ใช้ฉบับสมบูรณ์ซึ่งมีให้บนเว็บไซต์ หากต้องการขอรับสำเนาคู่มือผู้ใช้แบบสมบูรณ์ฉบับพิมพ์ โปรดดูหมายเลขโทรศัพท์ที่ให้มาสำหรับภูมิภาคของคุณ

©2013 Bose Corporation ห้ามทำซ้ำ แก้ไข เผยแพร่ ส่วนหนึ่งส่วนใดของเอกสารนี้ หรือนำไปใช้งานใดๆ โดยไม่ได้รับอนุญาตเป็นลายลักษณ์อักษร

한국어

**배송 상자에 포함된 중요 안전 지침을 참조하십시오. 본 빠른 시작 안내서, 중요 안전 지침 및 보증서를 읽고 보관해 두십시오.**

Bose® SoundLink® Mini *Bluetooth*® 스피커에 대한 추가 정보는 사용자 안내서를 참조하십시오. http://global.Bose.com 북미에 한함: http://Owners.Bose.com

## 어댑터

❶ 사용자 지역에 맞는 어댑터를 선택하십시오.

A. 전원 공급 장치의 핀을 펼칩니다.

B. 필요에 따라 사용자 지역에 맞는 어댑터를 끼웁니다.

C. 어댑터를 제거하려면 릴리스를 누르고 어댑터를 위로 들어 빼냅니다.

## AC 전원 연결

❷ **A. 또는 B.를 선택하여 전원에 연결하십시오.**

A. 전원 공급 장치의 DC 전원 코드를 SoundLink 스피커의 DC 커넥터에 꽂습니다.
핀 커넥터를 정렬하여 스피커를 크레이들 위에 놓습니다.
**중요!** 스피커를 힘을 주어 크레이들에 끼우지 마십시오.

B. 전원 공급 장치의 DC 전원 코드를 스피커의 DC 커넥터에 꽂습니다.
전원 공급 장치를 전기가 들어오는 AC(주전원) 콘센트에 꽂습니다.
스피커에서 작동음이 나와 AC 전원에 연결되었음을 알립니다.

## 배터리

**충전**

배터리를 완전히 충전하기 위한 권장 충전 시간은 3시간입니다. 배터리 충전 중에도 스피커를 사용할 수 있습니다.

| | |
|---|---|
| 노란색이 깜박이는 경우 | 배터리 충전 중 |
| 녹색등이 켜져 있는 경우 | 충전 완료 |

**참고:** 배터리 성능은 재생 중인 콘텐츠와 재생 볼륨에 따라 달라집니다. 일반적인 사용의 경우 스피커 배터리는 최대 7시간 지속됩니다.

**보호 모드**

스피커의 전원 코드를 빼고 24일 이상 사용하지 않을 경우, 또는 스피커를 빨간색 상태 표시등이 깜박이는 채로 보관할 경우 스피커는 배터리 보호 모드로 들어가서 배터리 전원을 보존합니다. 스피커를 재활성화하려면 AC 전원에 연결합니다.

**리모콘 배터리**

배터리는 다음과 같을 때 교체해야 합니다.

- 배터리 상태 표시등이 10시간 충전 후에도 노란색을 유지합니다.
- 배터리 작동 시간이 현저하게 줄었습니다.

Bose 공인 교체용 배터리만 사용하십시오. 귀하 국가/지역의 Bose에 문의하십시오.

## 콘트롤 버튼/상태 표시등

❸ 콘트롤 버튼은 스피커 상단에 위치해 있습니다.

상태 표시등은 콘트롤 버튼 위에 위치해 있으며, 소스가 활성화되면 점멸되어 알립니다.

| | |
|---|---|
| ⏻ | 충전 상태(위 그림) 또는 배터리 전원 수준을 나타냅니다.<br>녹색 - 완전 충전 노란색 - 중간 충전 빨간색 점멸 - 충전 필요 |
| ⏻ | 눌러서 스피커 전원을 켜고 끕니다.<br>배터리 충전 상태를 점검하려면 길게 누릅니다(배터리 전원으로 작동 시). |
| • 🔇 | 표시등이 깜박여 소리가 음소거되었음을 나타냅니다. |
| 🔇 | 누르면 스피커 사운드가 음소거/음소거 해제됩니다. |
| • ᛒ | *Bluetooth* 소스가 선택되었을 때 스피커 상태를 나타냅니다.<br>**파란색이 깜박일 경우 – 탐색 가능** – 장치가 스피커와 쌍 결합할 준비가 되었음. 이미 쌍 결합된 경우, 재연결하십시오.<br>**흰색이 깜박일 경우 – 연결 중** – 스피커가 쌍 결합된 장치에 연결을 시도하는 중.<br>**흰색이 켜진 경우 – 연결됨** – 스피커가 쌍 결합된 장치에 연결을 됨. |
| ᛒ | 눌러서 *Bluetooth* 소스를 선택합니다.<br>한 장치가 쌍 결합되고 나면(아래에서 *Bluetooth* 장치 쌍 결합 참조), *Bluetooth* 버튼을 반복적으로 누를 경우 **연결 중**과 **발견 가능**을 전환합니다.<br>5분 내에 연결하지 못할 경우 스피커가 스스로 꺼집니다. |
| • AUX | AUX는 선택한 소스입니다. |
| AUX | 눌러 AUX 장치를 선택합니다. |

**참고:** 스피커 밑면의 커넥터는 소프트웨어 업데이트 전용이며 연결된 어떤 장치에서도 오디오를 재생하지 않습니다.

## *Bluetooth*® 장치 쌍 결합 및 연결

***Bluetooth* 장치와 쌍 결합:**

1. *Bluetooth* 장치와 스피커를 모두 켠 상태로 스피커의 *Bluetooth* 버튼 ᛒ을 눌러 스피커를 발견 가능으로 만듭니다(표시등이 파란색을 깜박임).
2. *Bluetooth* 장치를 발견 가능으로 설정하여 스피커를 발견(감지)할 수 있게 합니다. 장치의 사용자 인터페이스에서 *Bluetooth* 장치/쌍 결합 목록을 찾습니다.
3. *Bluetooth* 장치 목록에서 장치 이름 "Bose Mini SoundLink"를 선택합니다.
4. *Bluetooth* 장치에서 패스코드를 요청하면 0000(영 4개)를 입력한 후 **OK**를 누릅니다. 일부 장치는 연결을 확인할 것을 요청합니다.

*Bluetooth* 표시등이 깜박이는 파란색에서 켜진 흰색으로 변하고 스피커에서 작동음이 들리면 스피커가 쌍 결합이 완료되었음을 나타냅니다.

**참고:** 스피커가 5분 후 꺼질 경우 *Bluetooth* 장치를 발견하지 못한 것입니다.

## 메모리 지우기

스피커 메모리에서 모든 장치를 지우려면 스피커의 *Bluetooth* 버튼 ᛒ을 작동음이 날 때까지 (약 10초) 길게 누릅니다.

모든 *Bluetooth* 장치가 Bose® 스피커에서 지워지고 Bose® 스피커가 발견 가능이 됩니다.

## AUX 커넥터 사용

❹ 양쪽에 3.5mm 플러그가 있는 스테레오 오디오 케이블이 장치의 오디오 출력을 스피커의 AUX 입력에 연결하는 데 필요합니다. 이 종류의 케이블은 전자제품 매장에서 구입할 수 있습니다.

연결된 장치의 볼륨을 *거의* 최대로 조정한 후 Bose® 스피커 볼륨 버튼을 사용하여 볼륨 수준을 조정합니다.

## 스피커 배치에 대한 유용한 팁

❺ Bose® 스피커를 실내에서 사용할 때 룸 내의 스피커를 배치한 곳에 따라 음색 품질이 변할 수 있습니다.

스피커를 실외에서 사용할 때 사용자가 스피커에서 떨어질수록 음색이 변하는 것을 예상해야 합니다.

스피커를 배치할 때 다음 가이드라인을 유념하십시오.

- 최적의 사운드를 위해 스피커 전면(그릴에 Bose 로고가 있음)이 사용자를 향해야 합니다.
- 최적의 저음 반응을 위해 스피커의 뒷면은 벽에서 5cm 이상 떨어져야 합니다.
- 스피커를 전면을 제외한 모든 면이 둘러싸인 작은 공간에 배치하면 안됩니다. 음질에 부정적인 영향을 줍니다.
- 스피커를 젖거나 먼지가 쌓인 바닥에 놓지 마십시오
- 스피커를 자체의 고무 받침이 아래로 가도록 세우십시오. 고무 받침이 있는 쪽이 아닌 면으로 스피커를 놓을 경우 스피커에 손상을 줄 수 있으며 음질에 부정적인 영향을 줍니다.

## 문제 해결

Bose® SoundLink® Mini *Bluetooth*® 스피커에 대한 추가 정보는 http://global.Bose.com에서 사용자 안내서를 참조하십시오.

**스피커가 켜지지 않을 경우**

- AC 전원으로 작동할 경우 스피커가 스피커에 포함된 Bose AC 전원 공급 장치로 AC(주전원)에 연결되어야 합니다.
- 배터리 전원으로 작동할 경우 배터리가 보호 모드에 있거나 방전되었을 수 있습니다. 전기가 들어오는 AC 콘센트에 연결하여 배터리를 작동 모드로 복원하십시오.

**스피커를 *Bluetooth* 장치와 쌍 결합하여 연결할 수 없을 경우**

- 스피커가 발견 가능 상태인지 확인하십시오(*Bluetooth* 상태 표시등이 깜박이는 파란색임).
- 장치에 *Bluetooth*가 활성화되었고 *Bluetooth* 장치 목록에서 "Bose Mini SoundLink" 를 선택했고 장치로 연결을 확인했는지 확인하십시오.
- *Bluetooth* 장치가 유효 범위를 벗어났을 수 있습니다. 장치를 스피커 가까이로 옮겨 보십시오.
- 가능하면 근처의 다른 모든 *Bluetooth* 장치를 끄거나 그 장치의 *Bluetooth* 기능을 사용 해제하십시오.
- 

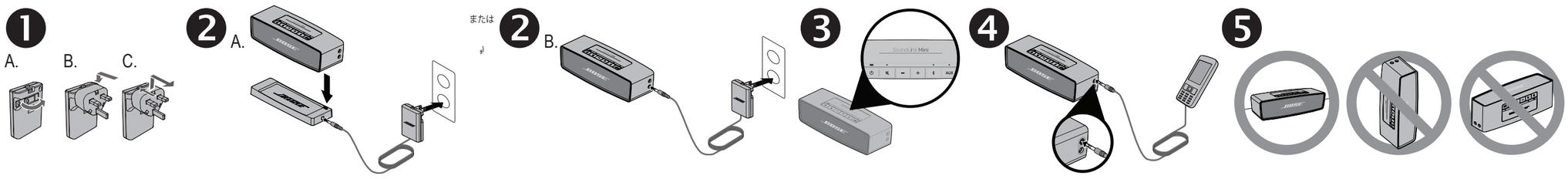


日本語

**製品に同梱の『安全上の留意項目』をご参照ください。このクイックスタートガイド、安全上の留意項目、および保証書に記載された内容をよく読み、大切に保管してください。**

Bose® SoundLink® Mini *Bluetooth*® Speakerに関する詳細情報につきましては、オーナーズガイドをご参照ください: http://global.Bose.com　米国のみ: http://Owners.Bose.com

## 電源プラグについて

❶ システムには、ご使用の地域に適したプラグが付属しています。

A. 電源アダプターのプラグを前面に起こします。

B. 使用するプラグアダプターを取り付けます（日本国内プラグアダプター不要）。

C. 取り外す場合は、ストッパーを指で押したままプラグアダプターを上方向に押して外します。

## 電源の接続

**❷ 電源には、図Aまたは図Bの方法で接続します。**

A. 電源アダプターのDC電源コードを、充電クレードルのDC電源コネクターに接続します。
ピンコネクターの位置を合わせて、スピーカーをクレードルの上に置きます。
**重要:** スピーカーを置くときは、無理な力を加えないようにしてください。

B. 電源アダプターのDC電源コードを、スピーカーのDC電源コネクターに接続します。
電源アダプターのプラグをコンセントに差し込みます。
スピーカーが電源に接続されると、ビープ音が聞こえます。

## バッテリー

**充電について**

バッテリーの充電が完了するまで、約3時間かかります。バッテリー充電中でもスピーカーは使用できます。

| | | |
|---|---|---|
| | 黄色の点滅 | バッテリー充電中 |
| | 緑の点灯 | 充電完了 |

**注記:** バッテリーの駆動時間は、再生する音楽の種類と音量によって変わりますが、バッテリーの一般的な駆動時間は約7時間です。

**保護モード**

スピーカーに24日間以上電源アダプターから電源を供給せず、かつ操作をされなかった場合、または、スピーカーのステータスインジケーターが赤く点滅したまましばらく放置した場合、本体はバッテリーの電力消費を抑えるために保護モードに入ります。スピーカーを再起動するためには、本体に電源を供給してください。

**バッテリーの交換**

次のような場合はバッテリーを交換してください。

• 10時間以上充電しても、バッテリーインジケーターが黄色のままで変わらない場合。

• バッテリーによる使用時間が極端に短くなった場合。

必ず専用のバッテリーに交換してください。お近くのボーズ販売店にお問い合わせください。

## 操作ボタン/ステータスインジケーター

❸ スピーカー上部に電源ボタンと操作ボタンがあります。
操作ボタンの上にはステータスインジケーターがあり、ソースがオンになると点灯します。

| | |
|---|---|
| ⏻ | 充電状態(上の図を参照)またはバッテリー残量を示します。<br>緑　- 満充電　黄色 - 一部充電　赤の点滅 - 充電が必要 |
| ⏻ | スピーカーの電源をオン/オフします。<br>長押しするとバッテリーの充電状態が表示されます(バッテリー動作時)。 |
| • 🔇 | 音声がミュートされている場合にインジケーターが点滅します。 |
| 🔇 | スピーカーの音声をミュート／ミュート解除します。 |
| • ᛒ | *Bluetooth* ソースを選択している場合のスピーカーの状態を示します。<br>**青の点滅 – 検出可能 –** 機器をペアリングできます。ペアリング済みの場合は再接続されます。<br>**白の点滅 – 接続中 –** ペアリングされている機器に接続しようとしています。<br>**白の点灯 – 接続済み –** ペアリング済みの機器に接続されています。 |
| ᛒ | *Bluetooth* 接続のソースを選択します。<br>機器がすでに接続されている場合(下の「*Bluetooth* 機器のペアリング」を参照)、*Bluetooth* ボタンを押すと「**接続中**」と「**検出可能**」の状態が交互に切り替わります。<br>5分間接続できない場合、スピーカーの電源が自動でオフになります。 |
| • AUX | AUX接続のソースが選択されています。 |
| AUX | AUX接続のソースを選択します。 |

**注記:** スピーカーの底面にあるコネクターは、ソフトウェア更新の際に使用します。機器を接続しても音声は再生されません。

## *Bluetooth*®機器のペアリングと接続

***Bluetooth* 機器をペアリングするには:**

1. *Bluetooth* 機器とスピーカーの電源をオンにし、スピーカーの*Bluetooth* ボタン ᛒ を押して、スピーカーを検出可能状態にします(インジケーターが青に点滅します)。
2. *Bluetooth* 機器を検出可能状態にして、スピーカーを検出します。機器の画面でペアリングする*Bluetooth* 機器のリストを探します。
3. *Bluetooth* 機器リストから「Bose Mini SoundLink」という名前を選択します。
4. *Bluetooth* 機器でパスコードが必要な場合は、「0000」と入力して[**OK**]を押します。一部の機器では、接続を確認するメッセージが表示されます。

ペアリングが完了すると、スピーカーの*Bluetooth* インジケーターが青の点滅状態から点灯状態に変わり、スピーカーからビープ音が聞こえます。

**注記:** 5分経過してスピーカーの電源がオフになった場合は、*Bluetooth* 機器を検出できていません。

## メモリーを消去する

スピーカーのメモリーからすべてのペアリング済み機器の情報を消去するには、スピーカーの*Bluetooth* ボタン ᛒ をビープ音が聞こえるまで(およそ10秒間)長押しします。

すべての*Bluetooth* 機器の情報がBose® speakerから消去され、Bose® speakerが検出可能状態になります。

## AUX端子を使用する

❹ ソース機器の音声出力端子とスピーカーのAUX入力端子を接続するには、3.5 mmプラグ付ステレオ音声ケーブルが必要です。家電量販店などで別途お求めください。

接続した機器の音量を最大のやや手前に設定し、Bose® speakerの音量ボタンを使って音量の調節を行います。

## スピーカーの設置場所についてのヒント

❺ Bose® speakerを室内で使用する場合、スピーカーを部屋のどこに置くかによって音質が変わります。

スピーカーを屋外で使用する場合、スピーカーからの距離によって音質が変わります。

スピーカーを設置する際は、以下のガイドラインを参考にしてください。

• 音楽を最適な音質で楽しむには、スピーカーの前面(Boseロゴのある側)をリスナー側に向けてください。

• 低音域の力強さを増すには、スピーカーを垂直な壁から10 cmくらいの場所に配置してください。

• 前面しか開口部がない狭い空間内に、スピーカーを設置しないでください。音質が低下する恐れがあります。

• スピーカーを濡れた面や汚れた面に置かないでください。

• スピーカーは必ずゴムベース面を下にして設置してください。他の面を下にして設置すると、スピーカーが破損したり、音質が低下する恐れがあります。

## 故障かな？と思ったら

Bose® SoundLink® Mini *Bluetooth*® speakerに関する詳細については、オーナーズガイドをご覧ください(http://global.Bose.com)。

**スピーカーの電源が入らない**

• スピーカーをAC電源で使用している場合は、電源アダプターを接続している電源コンセントに電源が供給されていることを確認します。

• スピーカーをバッテリーで使用している場合は、バッテリーが保護モードへ移行しているか、放電している可能性があります。電源コンセントに接続し、バッテリーを通常動作モードにしてお試しください。

**スピーカーと*Bluetooth* 機器をペアリングして接続できない**

• スピーカーが検出可能な状態である(*Bluetooth* ステータスインジケーターが青く点滅している)ことを確認します。

• 機器の*Bluetooth* 機能が有効で、*Bluetooth* 機器リストで「Bose Mini SoundLink」を選択し、機器側で接続が完了していることを確認します。

• *Bluetooth* 機器までの距離が離れすぎている可能性があります。機器をスピーカーに近付けてください。

• 可能な場合は、近くにある他の*Bluetooth* 機器をオフにするか、*Bluetooth* 機能を無効にします。

• お使いの*Bluetooth* 機器をペアリングさせる方法については、機器の取扱説明書、ヘルプ、テクニカルサポートなどをご参照ください。

• スピーカーの電源をオフにしてから、もう一度オンにして機器とスピーカーをペアリングします。

• お使いの*Bluetooth* 機器、あるいはSoundLink® *Bluetooth*® speaker IIIの最新バージョンのソフトウェアが入手可能かを確認します。

**ペアリングした*Bluetooth* 機器をスピーカーに接続できない**

• スピーカーが接続状態である(*Bluetooth* ステータスインジケーターが白く点灯している)ことを確認します。

• 機器の*Bluetooth* 機能が有効であることを確認します。

• 機器までの距離が離れすぎている可能性があります。機器をスピーカーに近付けてください。

• 機器の電源をオフにしてから、もう一度オンにして接続します。

• 可能な場合は、近くにある他の*Bluetooth* 機器をオフにするか、*Bluetooth* 機能を無効にします。

• スピーカーのメモリーを消去します。機器とスピーカーを再度ペアリングして接続します。

• スピーカーをリセットします。インジケーターが短く点灯するまで、ミュートボタンを10秒間長押しします。スピーカーの電源がオフになり、もう一度オンになって、機器と接続します。

**スピーカーにソースが接続されているのに音楽が再生されない**

• 機器がスピーカーに正しく接続され、音楽を再生していることを確認します。

• スピーカーの音声がミュートされていたり、音量が下がっていないことを確認します。

• 機器の音量を上げます。

• 機器までの距離が離れすぎている可能性があります。機器をスピーカーに近付けてください。

• 機器を、電波障害が発生する可能性のある機器(他の*Bluetooth* 機器、コードレス電話、電子レンジ、無線LANルーターなど)から離します。

• 近くのペアリングされている機器(Bose®推奨機器を含む)をすべてオフにするか*Bluetooth* 機能を無効にして、音楽を再生する機器を再接続します。

• スピーカーの電源をオフにしてから、もう一度オンにします。

• スピーカーをリセットします。インジケーターが短く点灯するまで、ミュートボタンを10秒間長押しします。スピーカーの電源がオフになり、もう一度オンになって、機器と接続します。

## お手入れについて

製品の表面が汚れた場合は、乾いた柔らかい布で汚れを拭き取ってください。

• アルコール、ベンジン、シンナー、あるいはスプレー式殺虫剤、消臭剤、芳香剤などの揮発性のものをかけないでください。

• 本機の開口部から液体をこぼしたり、物を入れたりしないでください。

## 仕様

**電源定格**
入力: 100V～、50/60Hz、360mA
出力: 12VDC、最大0.833A

**入力電源定格**
入力: 12VDC、最大0.833A

**外形寸法**
5.08 cm (H) x 18.03 cm (W) x 5.84 cm (D)
(2.0" x 7.1" x 2.3")

**使用時の温度範囲**
0°～ 45°C (32°～ 131°F)

**質量**
約0.66 kg(1.44 lb.)

## 製品情報の控え

シリアル番号はスピーカーの底面にあります: _____

モデル番号はスピーカーのゴムベースの裏側にあります: _____

このクイックスタートガイドとともに、ご購入時の領収証と保証書を保管することをおすすめします。

製品のご登録をお願いいたします。登録は、http://global.Bose.com/registerから簡単に行えます。

*Bluetooth*®のワードマークとロゴは、Bluetooth SIG, Inc.が所有する登録商標で、Bose Corporationはこれらの商標を使用する許可を受けています。

Bose® SoundLink® Mini *Bluetooth*® speakerの詳細情報につきましては、弊社Webサイトで公開しておりますオーナーズガイドをご参照ください。

©2013 Bose Corporation. 本書のいかなる部分も、書面による事前の許可のない複写、変更、配布、その他の使用は許可されません。

العربية

**راجع تعليمات السلامة الهامة الموجودة في كرتونة الشحن. يرجى قراءة دليل البدء السريع هذا وتعليمات السلامة الهامة والضمان والاحتفاظ بهم.**

لمعلومات إضافية عن سماعة Bose® SoundLink® Mini *Bluetooth*® Speaker، راجع إلى دليل المالك: http://global.Bose.com، بالولايات المتحدة فقط: http://Owners.Bose.com

## المحول

❶ اختر المحول لمنطقتك.

A. قم بمد أطراف التغذية الكهربائية.

B. قم بضبط المحول على منطقتك إذا كان مطلوبا.

C. ولإخراج المحول، اضغط مرة أخرى على عنصر الإخراج وارفع المحول لأعلى وأخرجه.

## التوصيل بالتيار المتردد

**❷ اختر A. أو B. للتوصيل بالكهرباء.**

A. قم بتوصيل سلك التيار المستمر في وحدة التغذية الكهربائية بموصل التيار المستمر في حامل الشحن.
ضع السماعة فوق الحامل حتى تصطف موصلات الأطراف.
**هام!** لا تضع السماعة قسرا في الحامل.

B. قم بتوصيل سلك التيار المستمر في وحدة التغذية الكهربائية بموصل التيار المستمر في السماعة.
قم بتوصيل وحدة التغذية الكهربائية بمأخذ كهربائي للتيار المتردد.
تصدر السماعة نغمة لتأكيد التوصيل بالتيار المتردد.

## البطارية

**الشحن**

مدة الشحن الموصى بها لشحن البطارية بالكامل هي ثلاث ساعات. يمكنك استخدام السماعة أثناء شحن البطارية.

| | | |
|---|---|---|
| | اصفر وامض | جاري شحن البطارية |
| | أخضر مصمت | تمت دورة الشحن |

**ملاحظة:** يختلف أداء البطارية باختلاف المحتوى الذي يتم تشغيله وارتفاع الصوت أثناء التشغيل. تدوم بطارية السماعة لعدة ساعات في الاستخدام النمطي.

**وضع الحماية**

إذا تم فصل السماعة ولم تستخدم لأكثر من ٢٤ يوما أو إذا تم تخزين السماعة وموشر الحالة يومض بلون أحمر، ستدخل إلى وضع حماية البطارية للحفاظ على طاقة البطارية. لإعادة تشغيل السماعة، قم بتوصيلها بمصدر كهرباء تيار متردد.

**استبدال**

يتم استبدال البطارية عندما:

• يظل مؤشر حالة البطارية أصفر بعد ١٠ ساعات من الشحن.

• تقل مدة تشغيل البطارية بشكل ملحوظ.

استخدم بطاريات استبدال معتمدة من Bose فقط، واتصل بشركة Bose في بلدك/منطقتك.

## أزرار التحكم/مؤشرات الحالة

❸ توجد أزرار التحكم فوق السماعة.

توجد مؤشرات الحالة فوق أزرار التحكم التي تضيء للإشارة عند تفعيل مصدر.

| | |
|---|---|
| ⏻ | يبين حالة الشحن (كما هو مبين أعلاه) أو مستوى طاقة البطارية:<br>الأخضر - شحن كامل　الأصفر - شحن متوسط　الأحمر الوامض – مطلوب شحن |
| ⏻ | اضغط لتشغيل أو إيقاف السماعة.<br>اضغط مع الاستمرار للتحقق من حالة شحن البطارية (عندما تعمل على طاقة البطارية). |
| • 🔇 | يومض المؤشر للإشارة إلى كتم الصوت. |
| 🔇 | اضغط لكتم/ تشغيل الصوت من السماعة. |
| • ᛒ | يشير إلى حالة السماعة عند اختيار مصدر *Bluetooth*:<br>**أزرق وامض – قابل للاكتشاف –** جاهز لإقران جهاز بسماعة أو قم بإعادة التوصيل إذا كانت مقترنة بالفعل.<br>**أبيض وامض – توصيل –** السماعة تحاول التوصيل بجهاز مقترن.<br>**أبيض ثابت – موصلة–** السماعة موصلة بجهاز مقترن. |
| ᛒ | اضغط لاختيار مصدر *Bluetooth*.<br>وبمجرد إقران جهاز واحد (انظر إقران أجهزة *Bluetooth* أدناه)، سيؤدي الضغط المتكرر على زر *Bluetooth* إلى التبديل بين **توصيل و قابل للاكتشاف**.<br>تغلق السماعة نفسها إذا كنت غير قادر على التوصيل خلال خمس دقائق |
| • AUX | AUX هو المصدر المحدد.<br>اضغط لاختيار مصدر AUX |

**ملاحظة:** الموصل الموجود أسفل السماعة لتحديثات البرامج فقط ولن يقوم بتشغيل الصوت من أي جهاز موصل.

## إقران وتوصيل أجهزة *Bluetooth*®

**للإقران مع جهاز *Bluetooth*:**

١. مع تشغيل كل من جهاز *Bluetooth* والسماعة، اضغط زر *Bluetooth* ᛒ على السماعة لجعل السماعة قابلة للاكتشاف (يومض المؤشر بلون أزرق).

٢. ضع جهاز *Bluetooth* في وضع القابل للاكتشاف حتى تتمكن من اكتشاف (كشف) السماعة. حدد موضع جهاز *Bluetooth*/قائمة الإقران في واجهة المستخدم بجهازك.

٣. اختر من قائمة أجهزة *Bluetooth* الجهاز المسمى "Bose SoundLink".

٤. إذا كان جهاز *Bluetooth* يطالبك برمز مرور، أدخل الأرقام 0000 (٤ أصفار) واضغط على **OK**. وتطلب منك بعض الأجهزة أيضا أن تقبل الاتصال.

تبين السماعة اكتمال الإقران عندما يتغير لون مؤشر *Bluetooth* من أزرق وامض إلى أبيض ثابت وتصدر السماعة نغمة.

**ملاحظة:** تتوقف السماعة بعد خمس دقائق إذا لم تكتشف جهاز *Bluetooth*.

## مسح الذاكرة

لمسح جميع الأجهزة من ذاكرة السماعة، اضغط مع الاستمرار على زر *Bluetooth* ᛒ في السماعة (حوالي ١٠ ثوان) إلى أن تسمع نغمة.

يتم مسح جميع أجهزة *Bluetooth* من سماعة Bose® وتصبح سماعة Bose® قابلة للاكتشاف.

## استخدام الموصل AUX

❹ مطلوب مقابس كبل صوت استريو ٣,٥ ملم على كل طرف لتوصيل إخراج صوت جهازك بإدخال AUX على السماعة. هذا النوع من الكبلات متاح للشراء في متاجر الالكترونيات.

قم بضبط الصوت في الجهاز الموصل إلى قرب الحد الأقصى ثم استخدم أزرار صوت سماعة Bose® لضبط مستوى الصوت.

## نصائح بخصوص وضع السماعة

❺ عند استخدام سماعة Bose® في الداخل، يمكن أن تختلف جودة الصوت تبعا لمكان وضع السماعة في الغرفة. وإذا كنت تستخدم السماعة في الخارج، يجب أن تتوقع تغير جودة الصوت عندما تتحرك بعيدا عن السماعة.

ضع التوجيهات التالية في الاعتبار عند وضع السماعة:

• للحصول على أفضل صوت، يجب أن تواجه واجهة السماعة (شعار Bose على الشبكة) المستخدم.

• لأفضل استجابة لصوت الباص، يجب أن يبعد خلف السماعة بضع بوصات عن السطح الرأسي.

• ويجب عدم وضع السماعة في مناطق صغيرة محاطة من جميع الجهات باستثناء الواجهة لأن ذلك سيؤثر سلبا على جودة الصوت.

• لا تضع السماعة على أسطح رطبة أو متسخة

• ضع السماعة على قاعدتها المطاطية فقط. يمكن أن يتسبب وضع السماعة على أي جانب آخر غير قاعدتها المطاطية في تلف السماعة ويؤثر سلبيا على جودة الصوت.

## حل المشاكل

للحصول على معلومات إضافية عن حل مشاكل سماعة Bose® SoundLink® Mini *Bluetooth*®، راجع دليل المالك في http://global.Bose.com

**لن يتم تشغيل السماعة**

• إذا كنت تعمل على طاقة التيار المتردد، تأكد من توصيل السماعة بتيار متردد يعمل بواسطة وحدة Bose للتغذية بالتيار المتردد الموجودة مع السماعة.

• وإذا كنت تعمل على طاقة البطارية، قد تكون البطارية في وضع الحماية أو تم تفريغها. قم بالتوصيل بمأخذ تيار متردد يعمل لإعادة البطارية إلى وضع التشغيل.

**لا يمكن إقران وتوصيل السماعة بجهاز *Bluetooth*.**

• تأكد أن السماعة قابلة للاكتشاف (يومض مؤشر حالة *Bluetooth* بلون أزرق).

• تأكد من تفعيل *Bluetooth* على الجهاز وأنك قد اخترت "Bose Mini SoundLin" في قائمة أجهزة *Bluetooth* وتم تأكيد التوصيل بواسطة جهازك.

• قد يكون جهاز *Bluetooth* خارج النطاق. جرب نقله بالقرب من السماعة.

• قم، إن أمكن، بإيقاف جميع أجهزة *Bluetooth* الأخرى المجاورة أو تعطيل وظائف *Bluetooth* بها.

• قم بالرجوع إلى دليل المالك أو سماعة المساعدة أو الدعم الفني لجهاز *Bluetooth* لمعرفة كيفية إقران أجهزة *Bluetooth* أخرى.

• قم بإيقاف السماعة وتشغيلها مرة أخرى وإقران الجهاز والسماعة.

• ابحث عن برامج محدثة لجهاز *Bluetooth* أو اذهب إلى owners.Bose.com للبحث عن تحديثات لسماعة SoundLink® *Bluetooth*® speaker III.

**لن يتم توصيل جهاز *Bluetooth* مقترن بالسماعة**

• تأكد أن السماعة في وضع التوصيل (لون مؤشر حالة *Bluetooth* أبيض ثابت).

• تأكد من تمكين *Bluetooth* على جهازك.

• قد يكون جهازك خارج النطاق. جرب نقله بالقرب من السماعة.

• قم بإيقاف الجهاز وإعادة تشغيله وتوصيله بالسماعة.

• قم، إن أمكن، بإيقاف جميع أجهزة *Bluetooth* الأخرى المجاورة أو تعطيل وظائف *Bluetooth* بها.

• امسح ذاكرة السماعة. قم بإقران وتوصيل الجهاز بالسماعة مرة أخرى.

• قم بإعادة ضبط السماعة. اضغط مع الاستمرار على Mute في السماعة لمدة عشر ثوان إلى أن تضيء جميع مؤشرات الحالة لفترة وجيزة وتنطفئ السماعة. قم بتشغيل السماعة مرة أخرى وتوصيل الجهاز.

**تبين السماعة وجود اتصال لكنها لا تقوم بتشغيل الموسيقى**

• تأكد أن الجهاز الذي تريد سماعه موصل بالسماعة ويقوم بتشغيل الصوت.

• تأكد من عدم كتم صوت السماعة ومن زيادة مستوى صوتها.

• ارفع مستوى الصوت في الجهاز.

• قد يكون جهازك خارج النطاق. جرب نقله بالقرب من السماعة.

• انقل جهازك بعيدا عن أي أجهزة تولد تداخلا كهرومغناطيسي مثل جهاز *Bluetooth* آخر أو هاتف لاسلكي أو فرن ميكروويف أو جهاز توجيه (روتر) لاسلكي.

• قم بإيقاف أو تعطيل وظائف *Bluetooth* بجميع الأجهزة الأخرى المقترنة المجاورة (بما في ذلك أجهزة Bose® المفضلة) وإعادة توصيل الجهاز الذي تريد سماعه.

• قم بإيقاف السماعة ثم تشغيلها.

• قم بإعادة ضبط السماعة. اضغط مع الاستمرار على Mute في السماعة لمدة عشر ثوان إلى أن تضيء جميع مؤشرات الحالة لفترة وجيزة وتنطفئ السماعة. قم بتشغيل السماعة مرة أخرى وتوصيل الجهاز.

## التنظيف

لتنظيف السطح الخارجي، يمكنك مسحه باستخدام قطعة قماش جافة ناعمة.

• لا تستخدم مذيبات أو مواد كيمائية أو سوائل رش.

• يجب عدم سكب سوائل أو دخول أجسام في أي فتحة من الفتحات.

## المعلومات الفنية

**مقنن التغذية الكهربائية**
الإدخال: ١٠٠- ٢٤٠ فولت∿، ٦٠/٥٠ هرتز، ٣٦٠ أمبير
الإخراج: ١٢ فولت تيار مستمر، ٠,٨٣٣ أمبير كحد أقصى

**مقنن طاقة الإدخال**
الإدخال: ١٢ فولت تيار مستمر، ٠,٨٣٣ أمبير كحد أقصى

**الوزن**
١,٤٤ رطل (٠,٦٥٥ كجم)

**الأبعاد**
٧,١" × العرض ٢,٠" × العمق ٢,٣"
(٥,٠٨ سم × ١٨,٠٣ سم × ٥,٨٤ سم)

**مدى درجة حرارة الاستخدام**
٥٠- ٤٥° مئوية (٣٢° - ١٣١° فهرنهايت)

## برجى استكمال سجلاتك

يوجد الرقم المسلسل أسفل السماعة: _____

يوجد رقم الموديل داخل القاعدة المطاطية للسماعة: _____

نحن نقترح عليك الاحتفاظ بإيصال المبيعات مع دليل البدء السريع هذا.

الوقت مناسب الآن لتسجيل سماعتك. ويمكنك القيام بذلك بسهولة بالذهاب إلى موقع http://global.Bose.com/register.

علامة وشعارات كلمة *Bluetooth*® هي علامات تجارية مسجلة مملوكة لشركة Bluetooth SIG, Inc ويتم استخدام هذه العلامات بموجب ترخيص من شركة Bose Corporation.

يرجى الرجوع لدليل المالك لمزيد من معلومات إضافية عن سماعة Bose® SoundLink® Mini *Bluetooth*®. لطلب نسخة مطبوعة من دليل المالك الكامل، يرجى الرجوع لأرقام الهواتف المزودة لمنطقتك.

© 2013 Bose Corporation. لا يجوز استنساخ أي جزء من هذا الدليل أو تعديله أو توزيعه أو استخدامه دون إذن كتابي مسبق.


United States ..... 1-800-901-0472
Australia..... 1800 061 046
Austria..... 01 60404340
Belgium..... 012-259960
Canada ..... 1-800-465-2673
China ..... 400 880 2266
Denmark ..... 04343 7777
Europe, Other..... +31(0) 299390111
Finland ..... 010 778 6900
France..... 01 30 61 63 63
Germany ..... 0800 2673444
Greece..... 2106744575
Hong Kong ..... 852 2123 9000
Hungary ..... 6040434 31
India ..... 1800 102 2673
Ireland..... 1-800-932-436
Italy ..... 06 60 292 292
Japan..... 0570 080 021
Latin Markets, Other..... 508 614 6000
Mexico..... +52 (55) 52 02 35 45
New Zealand..... 0800 501 511
Norway..... +47 62 82 75 00
Portugal ..... 229419248
Spain ..... 917482960
Sweden ..... +46 774 - 450 450
Switzerland..... 061 9757733
Taiwan..... 886 2 2514 7977
The Netherlands..... 0299 390290
United Arab Emirates..... +97148861300
United Kingdom..... 0800 081 3569

http://global.Bose.com

U.S. only:
http://Owners.Bose.com

Better sound through research®

©2013 Bose Corporation, The Mountain,
Framingham, MA 01701-9168 USA
AM362895 Rev. 02


# Bose® SoundLink®

## Mini *Bluetooth*® Speaker

English • ไทย • 한국어 • 简体中文
繁體中文 • 日本語 • العربية

362895-0010